

Aluminium-Raffstoren

Fassadenraffstoren



- Für große Fensterflächen
- Hoher Gestaltungswert
- Optimaler Hitzeschutz
- Stufenlose Lenkung des Lichts



Fassadenraffstoren
Schienengeführtes
System (Darstellung mit
Blende)



Fassadenraffstoren
Seilgeführtes System
(Darstellung ohne Blende)



Fassadenraffstoren
Freitragendes System

Lamellenprofile



ALUSTORE.DBL Dreibogenlamelle



ALUSTORE.GL Gebördelte Lamelle



ALUSTORE.FL Flachlamelle

Lamellenfarben und Maximalmaße

100 Farben zusätzlich für
ALUSTORE.DBL 70
ALUSTORE.GL 80
ALUSTORE.FL 80

100 Farben zusätzlich für

	301 Lichtgrau (~ RAL 7035)	303 Graualuminium (~ RAL 9007)	304 Anthrazitgrau (~ RAL 7016)	305 DB703	306 Verkehrsweiß (~ RAL 9016)	307 Reinweiß (~ RAL 9010)	308 Perweiß (~ RAL 1013)	309 Creme-Weiß (~ RAL 9001)	310 Weißaluminium (~ RAL 9006)	311 Beige	312 Sarotti	313* Mittelbronze (~ C33)	314 Grau	RAL/NCS
ALUSTORE.DBL 70: max. Breite 4000 mm, max. Höhe 4000 mm, max. Fläche 16 m ²	<input type="checkbox"/>	<input type="checkbox"/>	<input type="checkbox"/>	<input type="checkbox"/>	<input type="checkbox"/>	<input type="checkbox"/>	<input type="checkbox"/>	<input type="checkbox"/>	<input type="checkbox"/>	<input type="checkbox"/>	<input type="checkbox"/>	<input type="checkbox"/>	<input type="checkbox"/>	<input type="checkbox"/>
ALUSTORE.DBL 85: max. Breite 4000 mm, max. Höhe 4000 mm, max. Fläche 16 m ²	<input type="checkbox"/>	<input type="checkbox"/>	<input type="checkbox"/>	<input type="checkbox"/>	<input type="checkbox"/>	<input type="checkbox"/>	<input type="checkbox"/>	<input type="checkbox"/>	<input type="checkbox"/>	<input type="checkbox"/>	<input type="checkbox"/>	<input type="checkbox"/>	<input type="checkbox"/>	<input type="checkbox"/>
ALUSTORE.GL 60 : max. Breite 5000 mm, max. Höhe 4250/5000 mm, max. Fläche 18/23 m ²	<input type="checkbox"/>	<input checked="" type="checkbox"/>	<input type="checkbox"/>	<input checked="" type="checkbox"/>	<input checked="" type="checkbox"/>	<input type="checkbox"/>	<input checked="" type="checkbox"/>	<input checked="" type="checkbox"/>	<input checked="" type="checkbox"/>	<input type="checkbox"/>	<input checked="" type="checkbox"/>	<input checked="" type="checkbox"/>	<input checked="" type="checkbox"/>	<input checked="" type="checkbox"/>
ALUSTORE.GL 80: max. Breite 5000 mm, max. Höhe 4250/5000 mm, max. Fläche 18/23 m ²	<input type="checkbox"/>	<input type="checkbox"/>	<input type="checkbox"/>	<input type="checkbox"/>	<input type="checkbox"/>	<input type="checkbox"/>	<input type="checkbox"/>	<input type="checkbox"/>	<input type="checkbox"/>	<input type="checkbox"/>	<input type="checkbox"/>	<input type="checkbox"/>	<input type="checkbox"/>	<input type="checkbox"/>
ALUSTORE.FL 60: max. Breite 5000 mm, max. Höhe 4250 mm, max. Fläche 18 m ²	<input type="checkbox"/>	<input checked="" type="checkbox"/>	<input type="checkbox"/>	<input checked="" type="checkbox"/>	<input checked="" type="checkbox"/>	<input type="checkbox"/>	<input checked="" type="checkbox"/>	<input checked="" type="checkbox"/>	<input checked="" type="checkbox"/>	<input type="checkbox"/>	<input checked="" type="checkbox"/>	<input checked="" type="checkbox"/>	<input checked="" type="checkbox"/>	<input checked="" type="checkbox"/>
ALUSTORE.FL 80: max. Breite 5000 mm, max. Höhe 4250 mm, max. Fläche 18 m ²	<input type="checkbox"/>	<input type="checkbox"/>	<input type="checkbox"/>	<input type="checkbox"/>	<input type="checkbox"/>	<input type="checkbox"/>	<input type="checkbox"/>	<input type="checkbox"/>	<input type="checkbox"/>	<input type="checkbox"/>	<input type="checkbox"/>	<input type="checkbox"/>	<input type="checkbox"/>	<input type="checkbox"/>
ALUSTORE.FL 100: max. Breite 5000 mm, max. Höhe 4250 mm, max. Fläche 18 m ²	<input type="checkbox"/>	<input checked="" type="checkbox"/>	<input checked="" type="checkbox"/>	<input checked="" type="checkbox"/>	<input checked="" type="checkbox"/>	<input type="checkbox"/>	<input checked="" type="checkbox"/>	<input checked="" type="checkbox"/>	<input checked="" type="checkbox"/>	<input type="checkbox"/>	<input checked="" type="checkbox"/>	<input checked="" type="checkbox"/>	<input checked="" type="checkbox"/>	<input checked="" type="checkbox"/>

nicht möglich



Harmonisch zu den Elementfarben
der ROMA-Farbharmone

* frühere Bezeichnung Dunkelbronze
(Farbton bleibt unverändert)

Hinweis Farbabstimmung:

Aufzugsbänder und Leiterkordeln sind bei gebördelter
Lamelle und Flachlamelle standardmäßig schwarz, optional
grau. Bei DBL ist standard grau und schwarz optional.

Hinweis Farben:

Die Raffstore-Lamellenfarben unterscheiden sich generell,
bedingt auch durch Glanzgrad und Struktur, von den
Rollladen-Profilfarben. Geringfügige Abweichungen selbst
bei identischen RAL-Nummern sind möglich.

Material des Raffstorenkastens



Aluminium gekantet



ROMA Farbkollektion (Standard)
oder andere Farben (Sonderfarben)

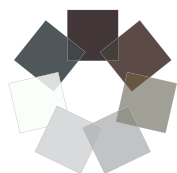

ROMA Farb-Harmonie

	ROMA 9016 (~ RAL 9016, Verkehrsweiß)	ROMA Grau	ROMA 9006 (~ RAL 9006, Weißaluminium)	ROMA 9007 (~ RAL 9007, Graualuminium)	ROMA Sarotti	ROMA DB 703	ROMA 7016 (~ RAL 7016, Anthrazitgrau)
Standardfarben für Kasten und Führungsschienen	<input type="checkbox"/>	<input type="checkbox"/>	<input type="checkbox"/>	<input type="checkbox"/>	<input type="checkbox"/>	<input type="checkbox"/>	<input type="checkbox"/>
7 x Matt glatt	<input type="checkbox"/>	<input type="checkbox"/>	<input type="checkbox"/>	<input type="checkbox"/>	<input type="checkbox"/>	<input type="checkbox"/>	<input type="checkbox"/>
7 x Matt Feinstruktur	<input type="checkbox"/>	<input type="checkbox"/>	<input type="checkbox"/>	<input type="checkbox"/>	<input type="checkbox"/>	<input type="checkbox"/>	<input type="checkbox"/>
7 x Matt Feinstruk- tur hochwetterfest *	<input type="checkbox"/>	<input type="checkbox"/>	<input type="checkbox"/>	<input type="checkbox"/>	<input type="checkbox"/>	<input type="checkbox"/>	<input type="checkbox"/>

Weitere Standardfarben (teilweise mehrpreispflichtig), siehe Excel-Tabelle unter www.roma.de/farbkollektion.

* Mehrpreis beachten!

Individuelle Sonderausstattungen



Tageslichttechnik



Arbeitsstellung



Mit Gehrungsecken (gesägt) lassen sich Eckverbindungen perfekt realisieren.



Geschweißter Eckhalter 90° (schienengeführtes System)

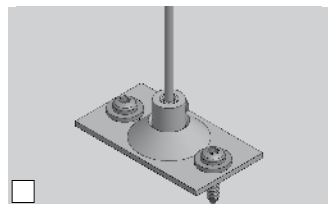

Bodenseilhalter für Seilführung und Windsicherung

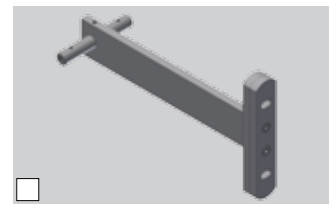

Seilhalter für Pfostenriegelfassade (seilgeführtes System)



Bedienung per Funk oder mittels Zeitschaltuhren.



Mit einer Sonnen-/Windüberwachung sind die Raffstoren automatisch steuerbar und geschützt.



Sonnenschutzzentrale 2- oder 4-Kanal zur Ansteuerung verschiedener Fassaden, Etagen oder Behanggruppen.



SIDEO – Alarmerkennung für Rauchmelder (nur in Kombination mit Funk)



ROMApad – die neue io-kompatible Multifunktionssteuerung mit Touchscreen



ROMA Schnellraffung – Mit dem neuen akkugestützten Schnellraffsystem fahren Raffstoren in Gefahrensituationen blitzschnell nach oben. (Auch bei Stromausfall)

Windsicherung

Ab bestimmten Elementbreiten sind zusätzliche Seilführungen als Windsicherung dringend erforderlich. In jedem Fall sind bauliche Gegebenheiten und sonstige widrige Umstände (wie z.B. windexponierte Lage, Windseite etc.) zu berücksichtigen.

Breite Einzelement	Lamelle GL / DBL	Lamelle FL
ab 2500 mm	-	1
ab 3000 mm	1	1
ab 3500 mm	1	2
ab 4000 mm	2	2

Blendenformen



A3



A10



A11

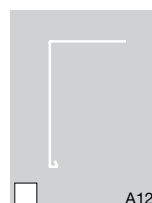

A12

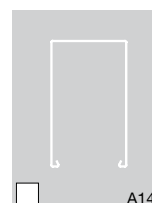

A14



A15

Standard-Blendenformen für Fassadenraffstoren. Bei freitragenden Systemen sind nur Blendenformen A3 und A14 möglich

Blendenformen & Maximale Behanghöhen

Standard-Blendenformen

System	Typ A11	Typ A3	Typ A10	Typ A12	Typ A15	Typ A14
seilgeführt	+	+	+	+	+	+
schienengeführt	+	+	+	+	+	+
freitragend	-	+	-	-	-	+

Maximale Behanghöhen (in mm) in Abhängigkeit von Führungssystem und Lamellenform

System	Dreibogenlamelle		gebördelte Lamelle		Flachlamelle		
	DBL 70	DBL 85	GL 60	GL 80	FL 60	FL 80	FL 100
seilgeführt	4000	4000	4250	4250	4250	4250	4250
schienengeführt	4000	4000	5000	5000	4250	4250	4250
freitragend	4000	4000	5000	5000	4250	4250	4250

Detailierung

System	Systemfarbe:	<input type="checkbox"/>	<input type="checkbox"/>	<input type="checkbox"/>
	Lamellenfarbe:			
Lamellenprofil	ALUSTORE.DBL 70 / DBL 85	<input type="checkbox"/>	<input type="checkbox"/>	<input type="checkbox"/>
	ALUSTORE.GL 60 / GL 80	<input type="checkbox"/>	<input type="checkbox"/>	<input type="checkbox"/>
	ALUSTORE.FL 60 / FL 80 / FL 100	<input type="checkbox"/>	<input type="checkbox"/>	<input type="checkbox"/>
Kastenbearbeitung	Gekantetes Aluminium	<input type="checkbox"/>	<input type="checkbox"/>	<input type="checkbox"/>
	Gehrungsecke (geschweißt/gesägt)	<input type="checkbox"/>	<input type="checkbox"/>	<input type="checkbox"/>
	Blendenform (bitte Typ eintragen):	<input type="checkbox"/>	<input type="checkbox"/>	<input type="checkbox"/>
	Blenden seitlich schließen	<input type="checkbox"/>	<input type="checkbox"/>	<input type="checkbox"/>
Führungsschienen:	Standard	<input type="checkbox"/>	<input checked="" type="checkbox"/>	<input type="checkbox"/>
	Seitlich geschlossen (MODULO-Schienen)	<input type="checkbox"/>	<input checked="" type="checkbox"/>	<input checked="" type="checkbox"/>
Bedienung	Funk (Somfy: RTS/io; Elero: Bidi)	<input type="checkbox"/>	<input type="checkbox"/>	<input type="checkbox"/>
	Bedienelemente:	<input type="checkbox"/>	<input type="checkbox"/>	<input type="checkbox"/>
Extras	Tageslichttechnik	<input type="checkbox"/>	<input type="checkbox"/>	<input type="checkbox"/>
	Arbeitsstellung	<input type="checkbox"/>	<input type="checkbox"/>	<input type="checkbox"/>
	Sonnenschutzzentrale 2-Kanal	<input type="checkbox"/>	<input type="checkbox"/>	<input type="checkbox"/>
	Sonnenschutzzentrale 4-Kanal	<input type="checkbox"/>	<input type="checkbox"/>	<input type="checkbox"/>
	SIDEO	<input type="checkbox"/>	<input type="checkbox"/>	<input type="checkbox"/>
	Sonnen-/Windüberwachung	<input type="checkbox"/>	<input type="checkbox"/>	<input type="checkbox"/>
	Schnellraffung	<input type="checkbox"/>	<input type="checkbox"/>	<input type="checkbox"/>
	Nothandkurbel	<input type="checkbox"/>	<input type="checkbox"/>	<input type="checkbox"/>
	ROMApad	<input type="checkbox"/>	<input type="checkbox"/>	<input type="checkbox"/>

Bestimmte Ausstattungsmerkmale und Extras sind nicht miteinander kombinierbar.

nicht möglich